ГПОУ «Донецкий колледж культуры и искусств»
Библиотека

«Фашизм, расизм и антисемитизм - идеологические враги цивилизации человечества»

(к Международному дню борьбы против проявления фашизма, расизма и антисемитизма)
(информина)

В каждой стране, в каждом демократическом государстве есть люди, для которых своя и чужая жизнь является главнейшей ценностью человечества. И среди многих памятных и знаменательных дат мы отмечаем международный день, объединяющий народы разных континентов в борьбе против фашизма, расизма и антисемитизма. Ежегодную дату (9 ноября) установили по инициативе UNITED – международной сети против расизма, объединяющей сотни организаций в десятках стран мира.

История этого дня уходит в далекий 1938 год, когда в Германии и на части австрийской территории, в ночь с 9 на 10 ноября состоялись массовые погромы в отношении еврейского населения. Военизированные отряды Sturmabteilung (SA) совместно со своими активистами вышли на улицы городов с целью нанесения материального и морального ущерба еврейской нации, разрушая все на своем пути.

Эта дата связана с годовщиной «Хрустальной ночи» (нем.Kristallnacht), или как называют её иначе- «Ночи разбитых витрин». Речь идёт о еврейском погроме, организованного нацистами в ночь с 9 на 10 ноября 1938 года, когда по всей Германии и Австрии прошли еврейские погромы. Поводом к их началу послужило убийство в Париже 17-летним польским евреем Гершелем Грюншпаном 7 ноября 1938 года советника германского посольства Эрнста фон Рата. В ответ на этот акт в ночь с 9 на 10 ноября по личному приказу Гитлера был инсценирован еврейский погром.

ТЕРМИНЫ

ФАШИЗМ — обобщённое название крайне правых политических движений, идеологий и соответствующая им форма диктаторского правления.

НАЦИОНАЛ-СОЦИАЛИЗМ (сокращённо **нацизм**) — форма общественного устройства, соединяющая социализм с крайним национализмом и расизмом, а также название идеологии, обосновывающей такого рода социальный порядок.

ТОТАЛИТАРИЗМ — политический режим, имеющий полный (***тотальный***) контроль государства над всеми аспектами жизни общества и человека.

ПАНГЕРМАНИЗМ (*Alldeutschtum*, *Pangermanismus*) — культурное и политическое движение, в основе которого лежит идея политического единства германской нации на основе этнической, культурной и языковой идентичности. Сформировалось в начале XIX века.

АНТИСЕМИТИЗМ (нем. *Antisemitismus*) — одна из форм национальной нетерпимости, выражающаяся во ***враждебном отношении к евреям как этнической или религиозной группе.***

Фашизм

Фашистская идеология строится на идее *расового неравенства* и превосходства одной расы над другой. Основные идеологические принципы: сильная диктаторская власть, культ личности фюрера (вождя), тотальный контроль над личностью и всем обществом, господство фашистской партии, жесткая дисциплина и порядок в обществе, милитаризм и восхвале-ние войны, массовый террор по отношению к «врагам нации».

Наиболее полное воплощение идеология фашизма получила в немецком национал-социализме при режиме Гитлера в Германии.

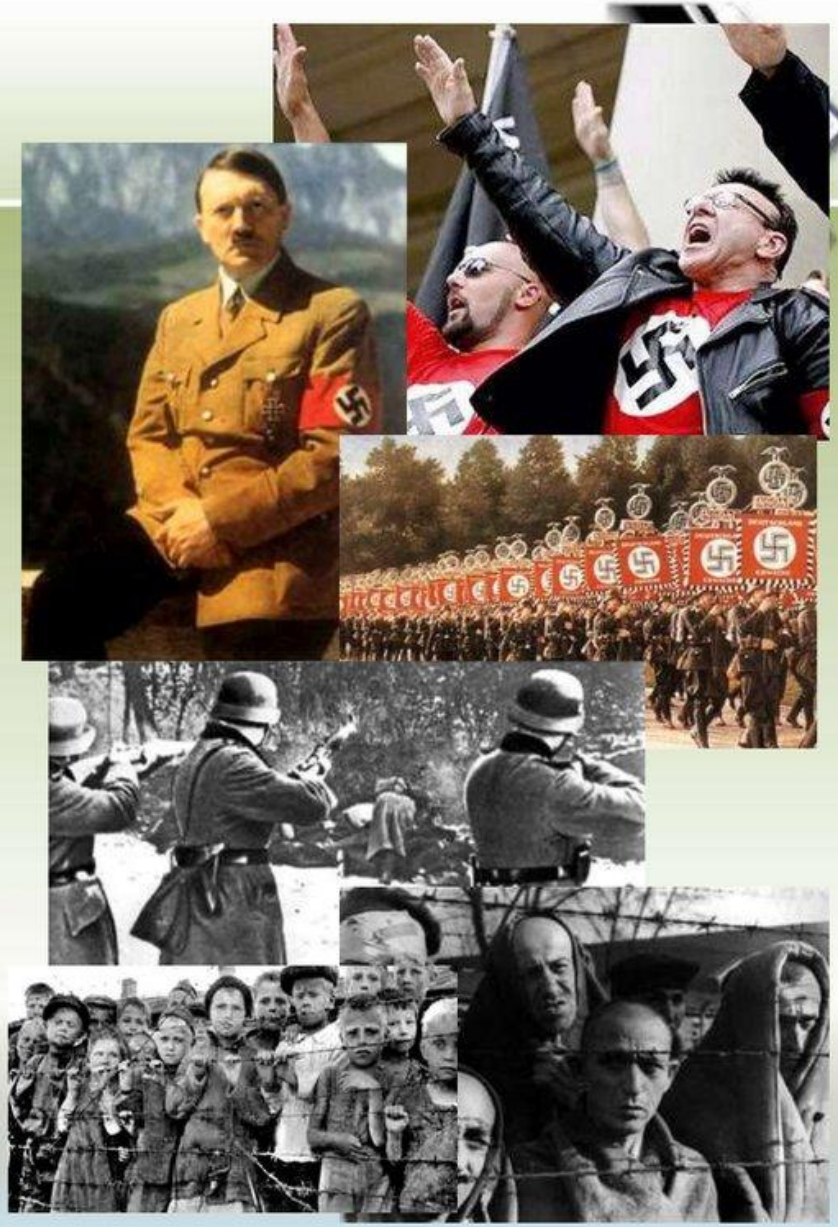

ИДЕОЛОГИЯ ФАШИЗМА

«Мы обязаны истреблять население, — говорил Гитлер в одном из своих выступлений, — это входит в нашу миссию охраны германского населения. Нам придется развить технику истребления населения. Если меня спросят, что я подразумеваю под истреблением населения, я отвечу, что я имею в виду уничтожение целых расовых единиц. Именно это я и собираюсь проводить в жизнь, — грубо говоря, это моя задача».

В годы второй мировой войны фашистская идеология нашла своё воплощение в гитлеровских лагерях смерти, геноциде и в преступлениях против человечности, носивших массовый характер.

MyShared

- Идеология фашизма - это антидемократизм, расизм и шовинизм.
- В 1920 году фашисты, организованные в отряды чернорубашечников, начали погромы демократических организаций, избиения и убийства профсоюзных и политических деятелей. В стране воцарились террор и насилие.

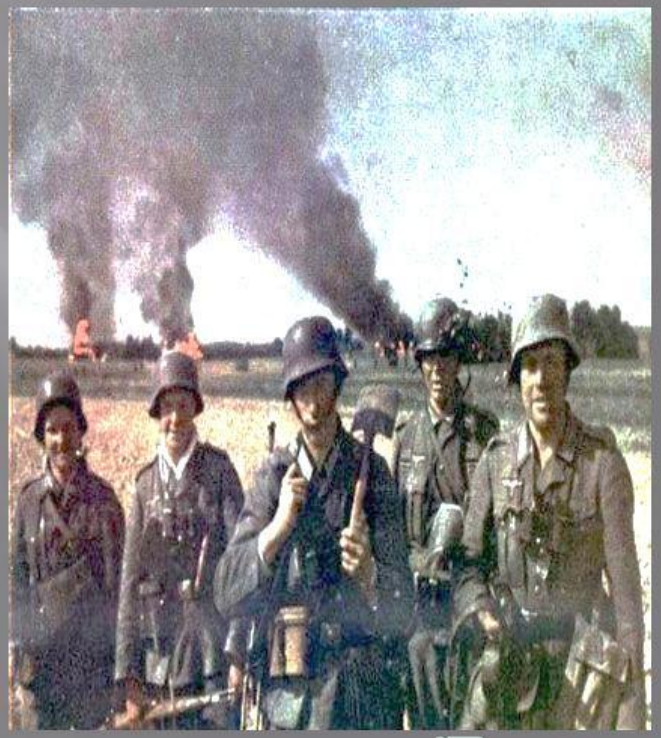

MyShared

ХАРАКТЕРНЫЕ ЧЕРТЫ ФАШИЗМА

- **НАЦИОНАЛИЗМ**
- **ШОВИНИЗМ**
- **РАСИЗМ**
- **НАСИЛИЕ**
- **ВОЖДИЗМ**
- **МИЛИТАРИЗАЦИЯ**
- **АГРЕССИЯ**
- **ТОТАЛИТАРИЗМ**

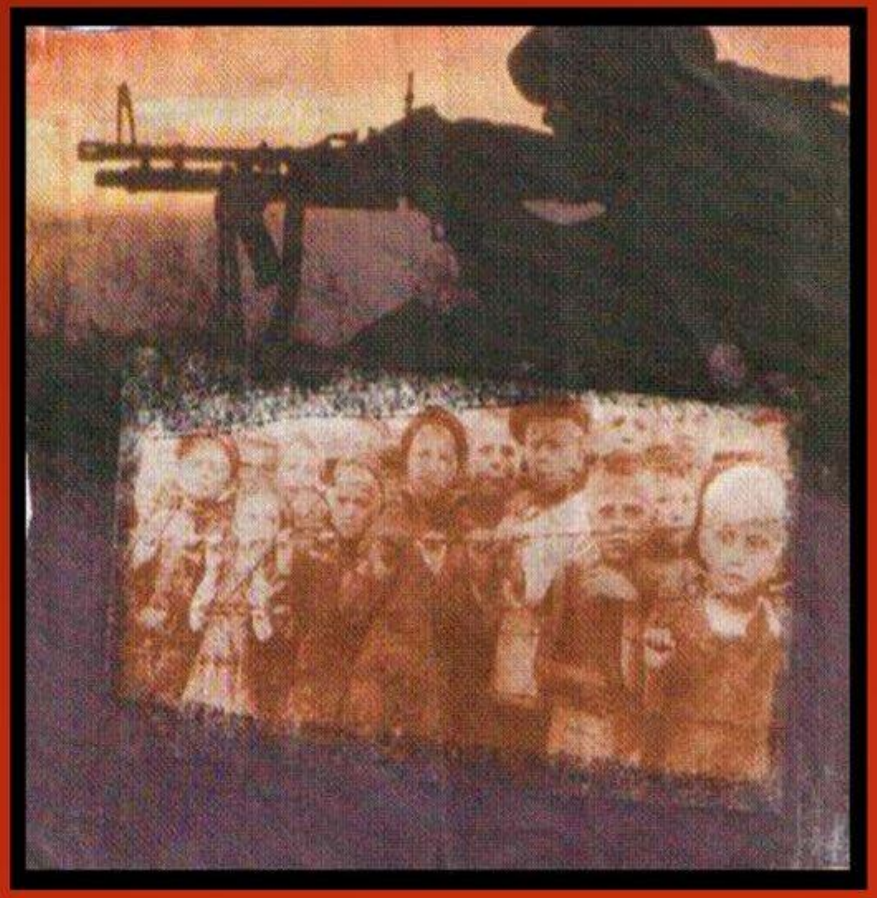

ХАРАКТЕРНЫЕ ЧЕРТЫ ФАШИЗМА

1) НАЦИОНАЛИЗМ.
2) РАСИЗМ.

Под **национализмом** фашисты понимали борьбу наций за превосходство. Этим оправдывалось:

- во – первых, господство «высших» рас, наций над «низшими»;
- во – вторых, необходимость сохранения «чистоты» расы.

Средоточением национальной воли и национального духа, фашисты считали ГОСУДАРСТВО. Государство должно быть не просто сильным, а ТОТАЛИТАРНЫМ, полностью поглощающим собой общество. Государство должно быть построено на началах ВОЖДИЗМА.

Вождь (с немецк. яз. – ФЮРЕР, с итал. яз. – ДУЧЕ) - выразитель национального духа, поэтому он должен неограниченно управлять страной.

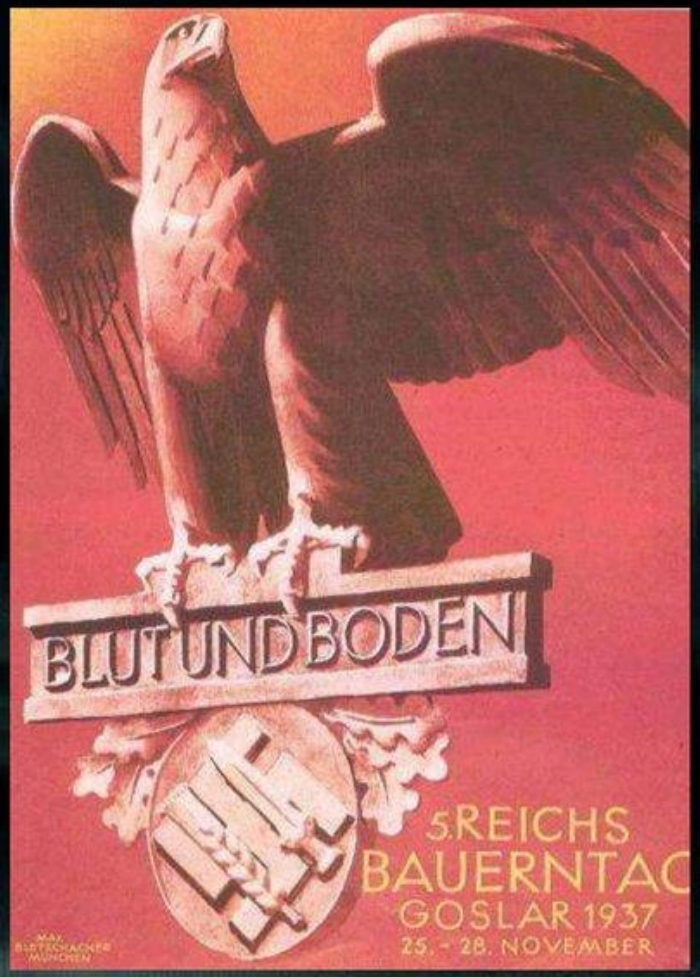

Расизм

Расизм – это антинаучная идеология о неравенстве человеческих рас. Расизм зародился в рабовладельческом обществе, но основные расистские теории были сформулированы в 19 веке. В них обосновывались преимущества одних рас над другими, белых над черными. Выделялись «высшие» и «низшие» расы.

Расизм

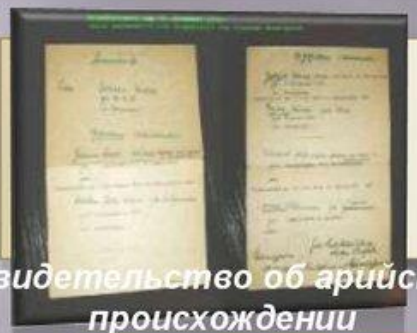

Свидетельство об арийском происхождении

Паспорт арийских предков

Совокупность учений о физической и психической неравноценности рас

Господствовать должна арийская раса = нордическая раса. Немцы её потомки

Государство арийцев: Германия + Скандинавские страны +Финляндия + Англия + США

Идеология национал-социализма в фашистской Германии использовала концепцию «**расовой гигиены**».

Она означала необходимость **разделять людей** на представителей **высшей расы** и **низших элементов** и необходимость соответствующего отбора.

Первых следовало искусственно поддерживать, тогда как воспроизводство вторых требовалось предотвращать.

Что такое нацизм?

- Нацизм – это террористические методы власти, а также официальная градация всех наций, по степени их «полноценности».

Нацизм

Национа́л-социали́зм (нем. Nationalsozialismus, сокращённо **нацизм**) — официальная политическая идеология в Третьем рейхе, сочетавшая в себе различные элементы фашизма, расизма и антисемитизма. Национал-социализм объявлял своей целью создание и утверждение на достаточно обширной территории расово чистого государства т.н. «арийской расы»...

СКАЖЕМ
НАЦИЗМУ
НЕТ!
ВСЕ РАЗНЫЕ
ВСЕ РАВНЫЕ

Краткий словарь основных понятий

НЕОНАЦИЗМ — Общественно-политическое течение, проявляющееся в оправдании и возрождении нацизма.

Заимствует элементы основ нацистской политики, в том числе шовинизм, фашизм, расизм, ксенофобию и антисемитизм.

Характерная черта - использование нацистской символики и воспевание Адольфа Гитлера. (Использование нацистской символики законодательно запрещено в странах Европы в целях борьбы с неонацизмом).

Энциклопедический словарь. 2009.

Антисемитизм – идеология и политическое движение, основанные на ненависти к евреям, и направленные на борьбу с ними, был частью национальной политики Третьего Рейха. Вся идеология НСДАП строилась на расовой теории. Антисемитизм занимал центральное место как в мировоззрении самого Гитлера, так в идеологии и политике нацизма. Антисемитизм Гитлера опирался на биологическую ненависть к евреям как к расе: еврей – это враг, который подлежит изгнанию из пределов цивилизованного мира или физическому уничтожению. «Мировому еврейству» национал-социалисты противопоставляли «арийскую идею» – идею общности германских и родственных им по крови народов, принадлежащих к «нордической расе».

ПРАВОРАДИКАЛЬНЫЕ ТЕЧЕНИЯ – ФАШИЗМ, НЕОФАШИЗМ, КРАЙНИЕ ФРОРМЫ НАЦИОНАЛИЗМА И РЕЛИГИОЗНОЙ НЕТЕРПИМОСТИ, РАСИЗМ

ОСНОВЫВАЮТСЯ НА ПРЕДСТАВЛЕНИЯХ О ПРЕВОСХОДСТВЕ КАКОЙ – ЛИБО ГРУППЫ НАД ВСЕМИ ОСТАЛЬНЫМИ И СТРЕМЯТСЯ ЛЮБЫМИ ЗАКОННЫМИ И НЕЗАКОННЫМИ СПОСОБАМИ ЗАКРЕПИТЬ ПРИВИЛЕГИРОВАННОЕ ПОЛОЖЕНИЕ ТАКИХ ГРУПП

Единственное, что может еще удержать народы от распространения идеологии фашизма, - сохранение в памяти тех ужасов, которые творили фашисты. Мы помним исторические события прошлого и только в наших силах не допустить повторения судьбы гитлеровской Германии.

На наш Донбасс пришла война с волчьим оскалом фашизма. И мы стали на защиту демократических свобод и своего выбора. «Фашизм не пройдет» - вновь и вновь звучат лозунги. И все мы – студенты, преподаватели и сотрудники колледжа – понимаем, что от нашей гражданской позиции зависит будущее Донецкой Народной Республики. Хочется верить, что мировая общественность скажет «нет» проявлениям агрессии со стороны ВСУ. И на Донбассе будут восстановлены мир и справедливость. У нас замечательные люди, самобытная культура, и мы достойны счастливой мирной жизни, ради которой присоединяемся к Международному дню борьбы против проявления фашизма, расизма и антисемитизма.

В озерах солнце плещется,
Луга, как изумруд,
Земля моя, Отечество,
О, как же путь твой крут!

Когда-то было страшное:
Война, кругом враги,
Под пулей часто вражеской
Народ твой верный гиб.

Не ждали и не чаяли,
Но вновь беда пришла
С великими печалями,
Вдруг болью ожила.

Донбасс в огне сражения,
Охвачен он войной,
Пожары и крушения,
Но кто тому виной?

В годину эту страшную
К спине стоим спиной,
Дни в черное окрашены,
На фронте – снова бой.

Но знаем лозунг верный мы:
«Здесь не пройдет фашизм!»
И восклицаем с верою:
«Донбасс родной, держись!»

Мы сильные, мы выстоим
В кошмаре черных дней,
Чтоб небо видеть чистое
Могли глаза детей.

Виктория Давыдова,
студентка группы
2-Б заочного отделения